Sergei Rachmaninoff

Piano Concerto No. 2 in C Minor, Op. 18

Trombone I.

I.

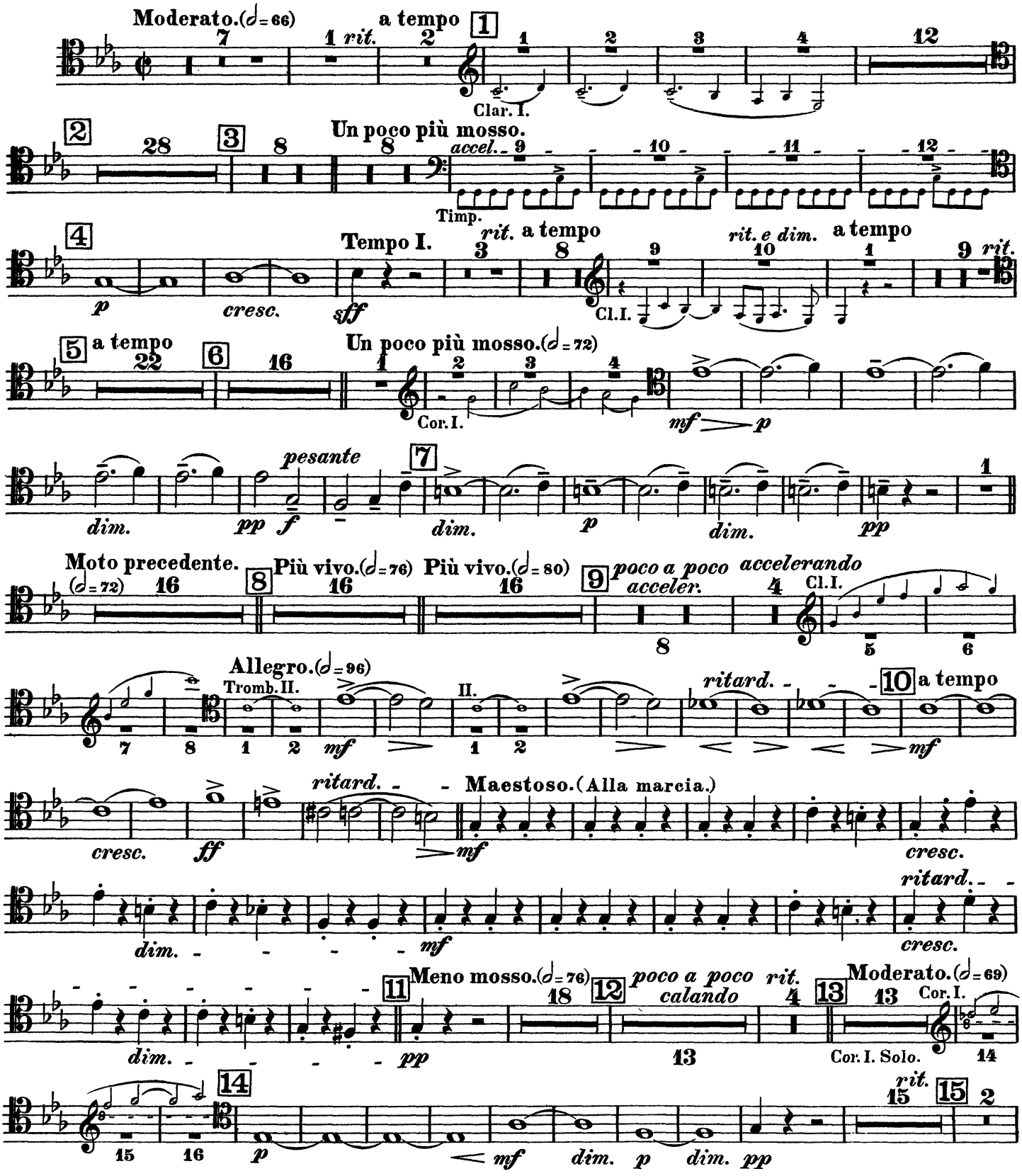

Trombone I.

Un poco meno mosso. (𝅗𝅥 = 63) Meno mosso. *poco a poco accelerando*

Clar. I. *f cresc. sff*

II.

Adagio sostenuto. (𝅗𝅥 = 52) *rit.* a tempo

Un poco più animato. Fag. I.

a tempo *rit.* a tempo *rit.* a tempo *allarg.* a tempo Clar. *rit.*

a tempo *rit.* a tempo *allargando* Bassi. Più animato. *rit.* Fag. *f* Più mosso.

Fl. I. *rit.* *p* *sff* Cad. *lunga* Cad.

Adagio sostenuto. (Tempo I.) *rit.* a tempo

III.

Allegro scherzando. (𝅗𝅥 = 116) Bassi. *f* *p* *f* *p*

ff Fag. I.

Meno mosso. *rit.* Moderato. (𝅗𝅥 = 72) *rit.* Fag. I. *rit.*

Meno mosso. (𝅗𝅥 = 48) Fag. *ritard.* Allegro scherzando. (Moto primo) (𝅗𝅥 = 116)

Tromb. III e Tuba. *ff*

Trombone I.

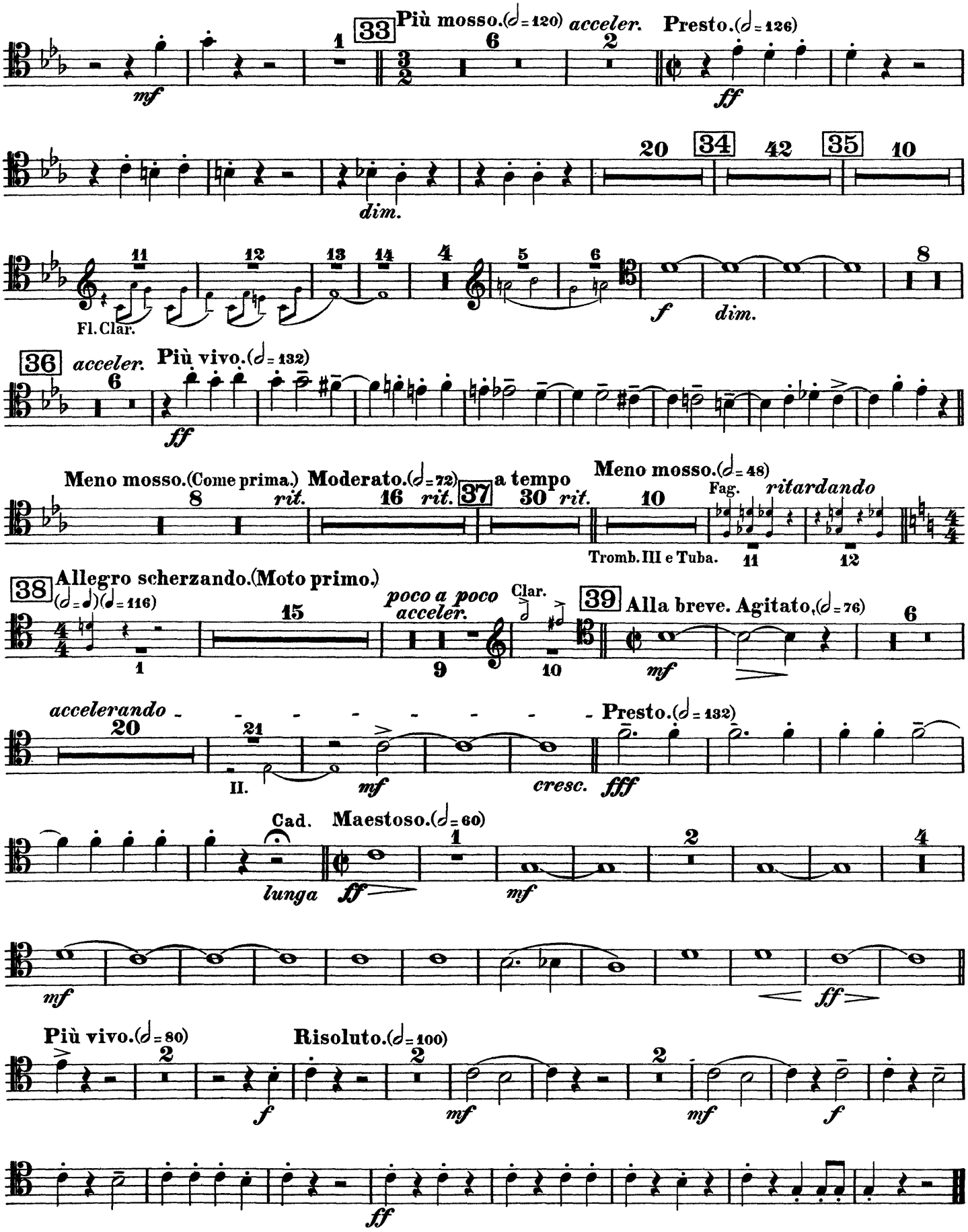
33
Più mosso.(𝅗𝅥 = 120)
acceler.
Presto.(𝅗𝅥 = 126)
mf
ff
dim.
34
35
Fl. Clar.
f
dim.
36
acceler.
Più vivo.(𝅗𝅥 = 132)
ff
Meno mosso.(Come prima.)
rit.
Moderato.(𝅗𝅥 = 72)
rit.
37
a tempo
rit.
Meno mosso.(𝅗𝅥 = 48)
Fag.
ritardando
Tromb. III e Tuba.
38
Allegro scherzando.(Moto primo.)
(𝅗𝅥 = ♩)(♩ = 116)
poco a poco acceler.
Clar.
39
Alla breve. Agitato.(𝅗𝅥 = 76)
mf
accelerando
II.
mf
cresc.
Presto.(𝅗𝅥 = 132)
fff
Cad.
lunga
Maestoso.(𝅗𝅥 = 60)
ff
mf
mf
ff
Più vivo.(𝅗𝅥 = 80)
f
Risoluto.(𝅗𝅥 = 100)
mf
mf
f
ff

Sergei Rachmaninoff

Piano Concerto No. 2 in C Minor, Op. 18

Trombone II.

I.

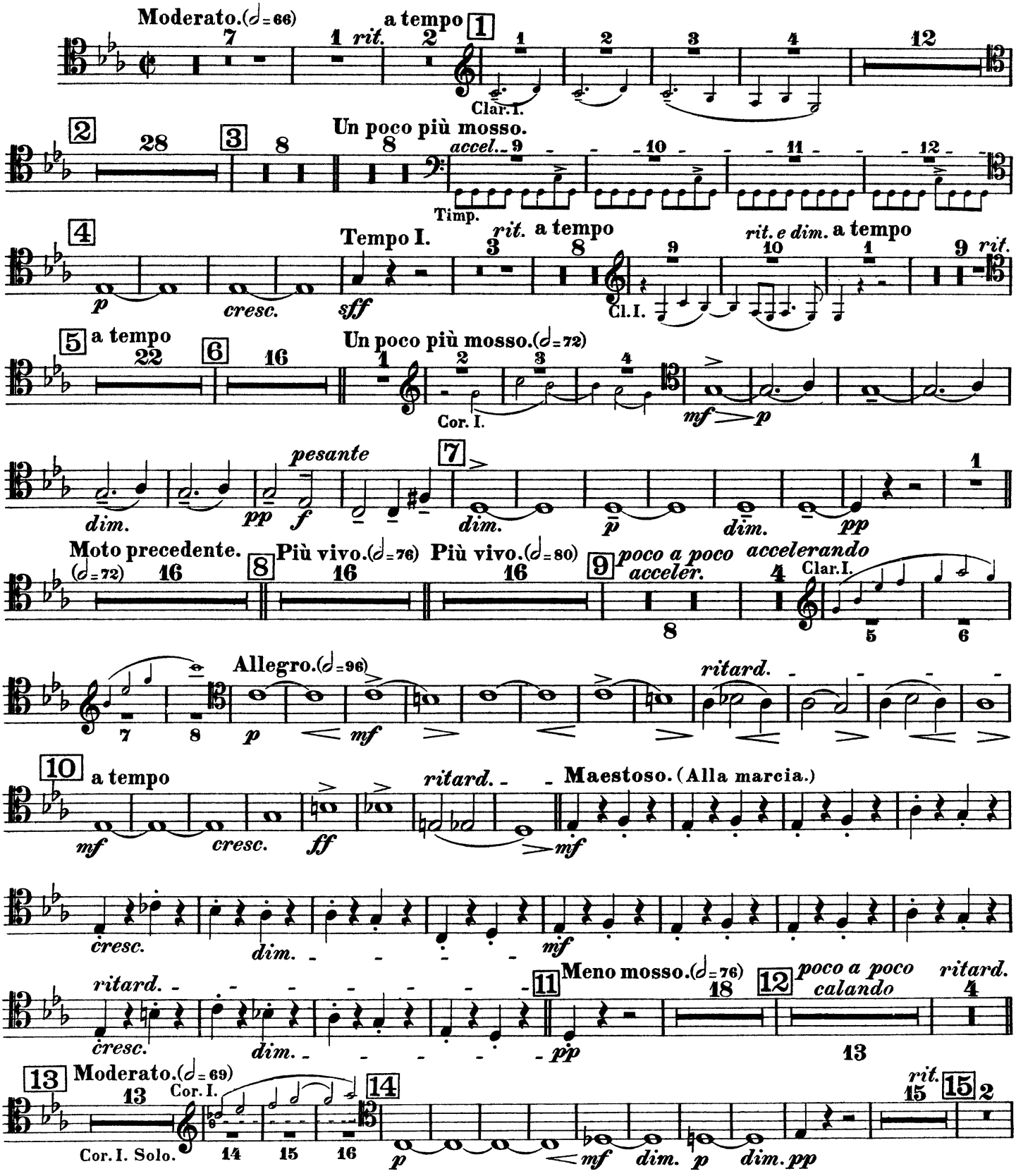

Trombone II.

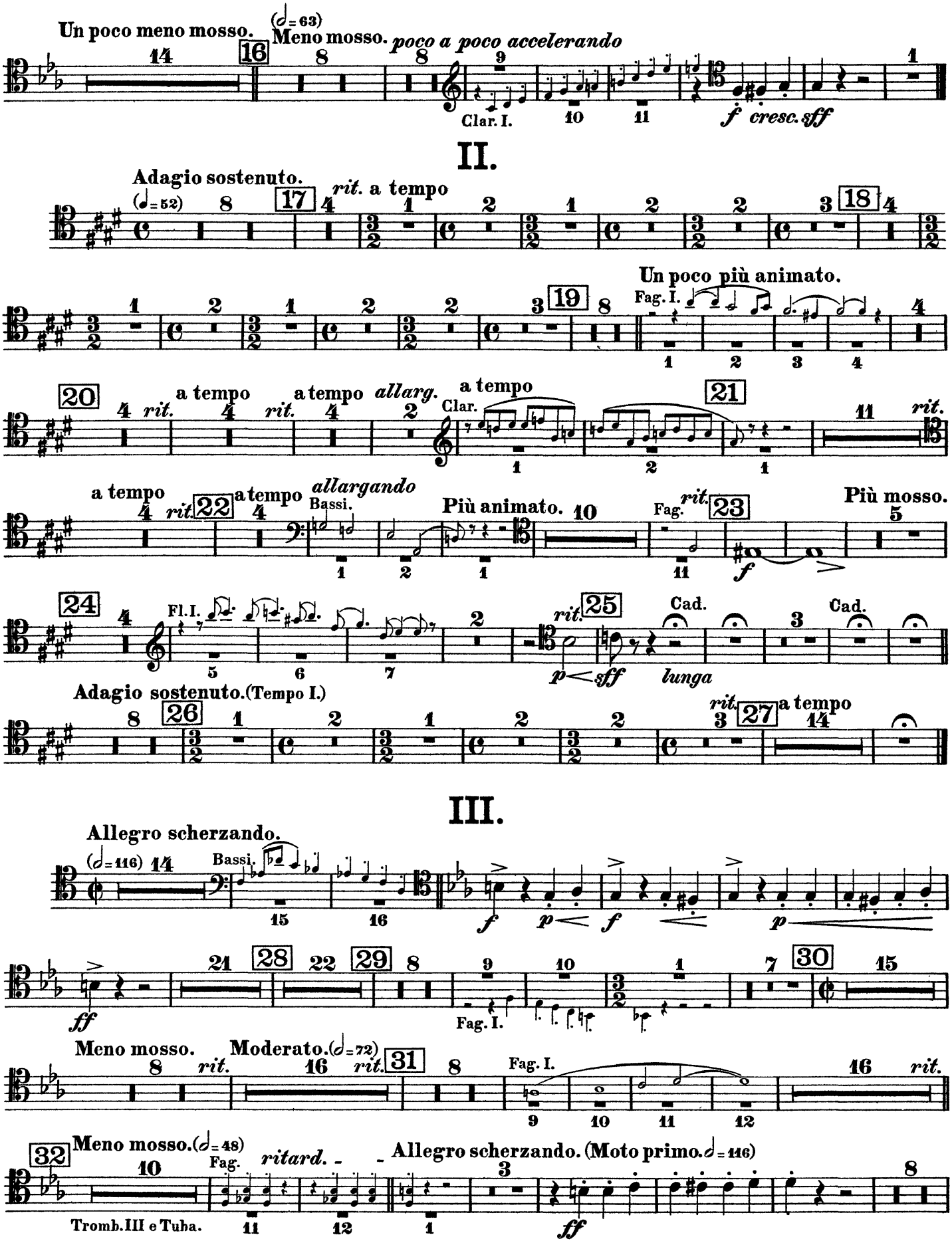
Un poco meno mosso.
(♩= 63)
Meno mosso.
poco a poco accelerando
Clar. I.
f cresc. sff
II.
Adagio sostenuto.
(♩= 52)
rit.
a tempo
Un poco più animato.
Fag. I.
a tempo
allarg.
Clar.
rit.
a tempo
allargando
Bassi.
Più animato.
Fag.
Più mosso.
Fl. I.
Cad.
lunga
Adagio sostenuto. (Tempo I.)
a tempo
III.
Allegro scherzando.
(♩= 116)
Bassi.
Fag. I.
Meno mosso.
Moderato. (♩= 72)
Fag. I.
Meno mosso. (♩= 48)
Fag.
ritard.
Allegro scherzando. (Moto primo. ♩= 116)
Tromb. III e Tuba.

Trombone II.

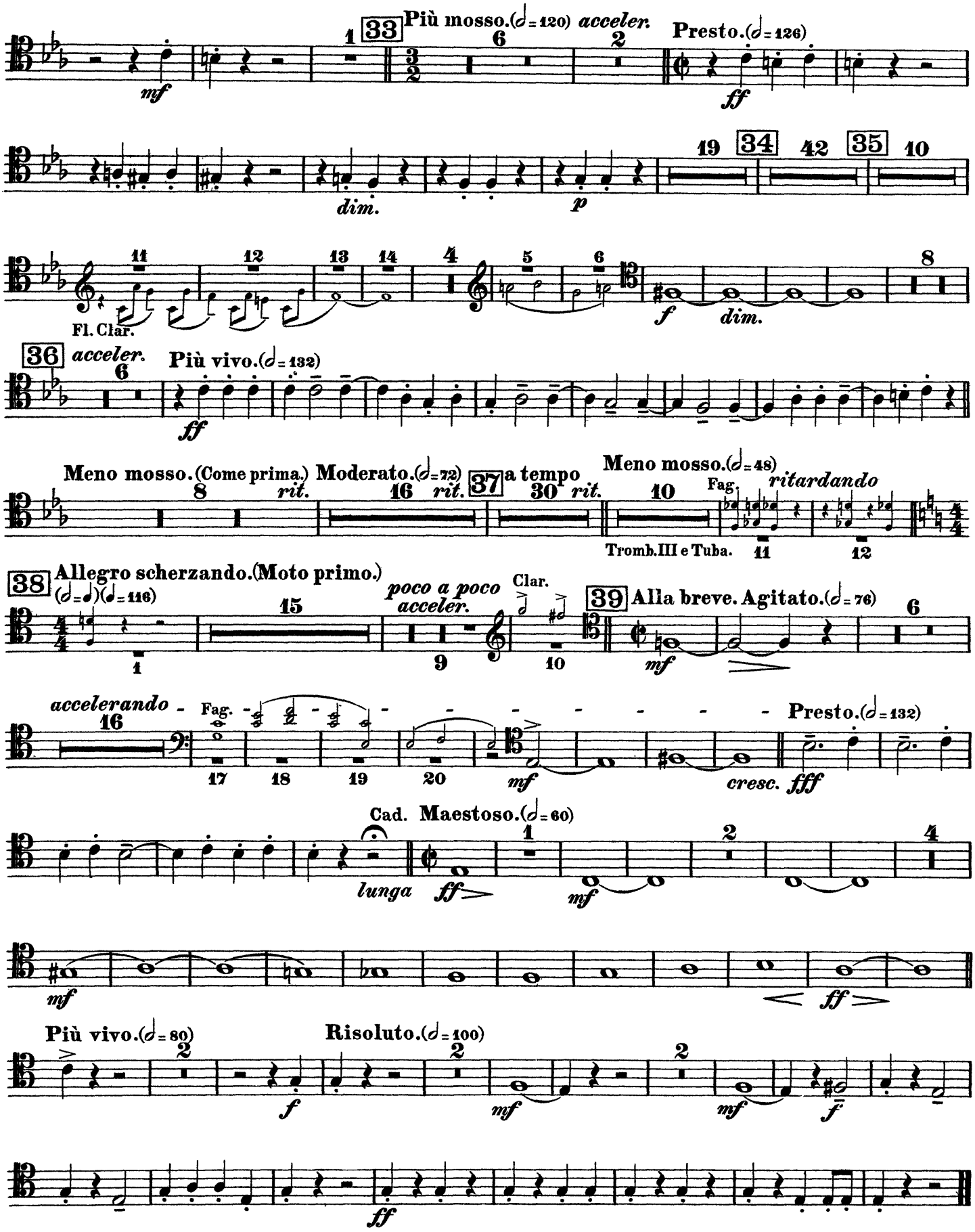
33
Più mosso.(𝅗𝅥=120) acceler.
Presto.(𝅗𝅥=126)
mf
ff
dim.
p
34
35
Fl. Clar.
f
dim.
36
acceler.
Più vivo.(𝅗𝅥=132)
ff
Meno mosso.(Come prima.)
rit.
Moderato.(𝅗𝅥=72)
rit.
37
a tempo
rit.
Meno mosso.(𝅗𝅥=48)
Fag.
ritardando
Tromb.III e Tuba.
38
Allegro scherzando.(Moto primo.)
(𝅗𝅥=𝅗𝅥)(♩=116)
poco a poco acceler.
Clar.
39
Alla breve. Agitato.(𝅗𝅥=76)
mf
accelerando
Fag.
Presto.(𝅗𝅥=132)
mf
cresc.
fff
Cad.
Maestoso.(𝅗𝅥=60)
lunga
ff
mf
mf
ff
Più vivo.(𝅗𝅥=80)
f
Risoluto.(𝅗𝅥=100)
mf
mf
f
ff